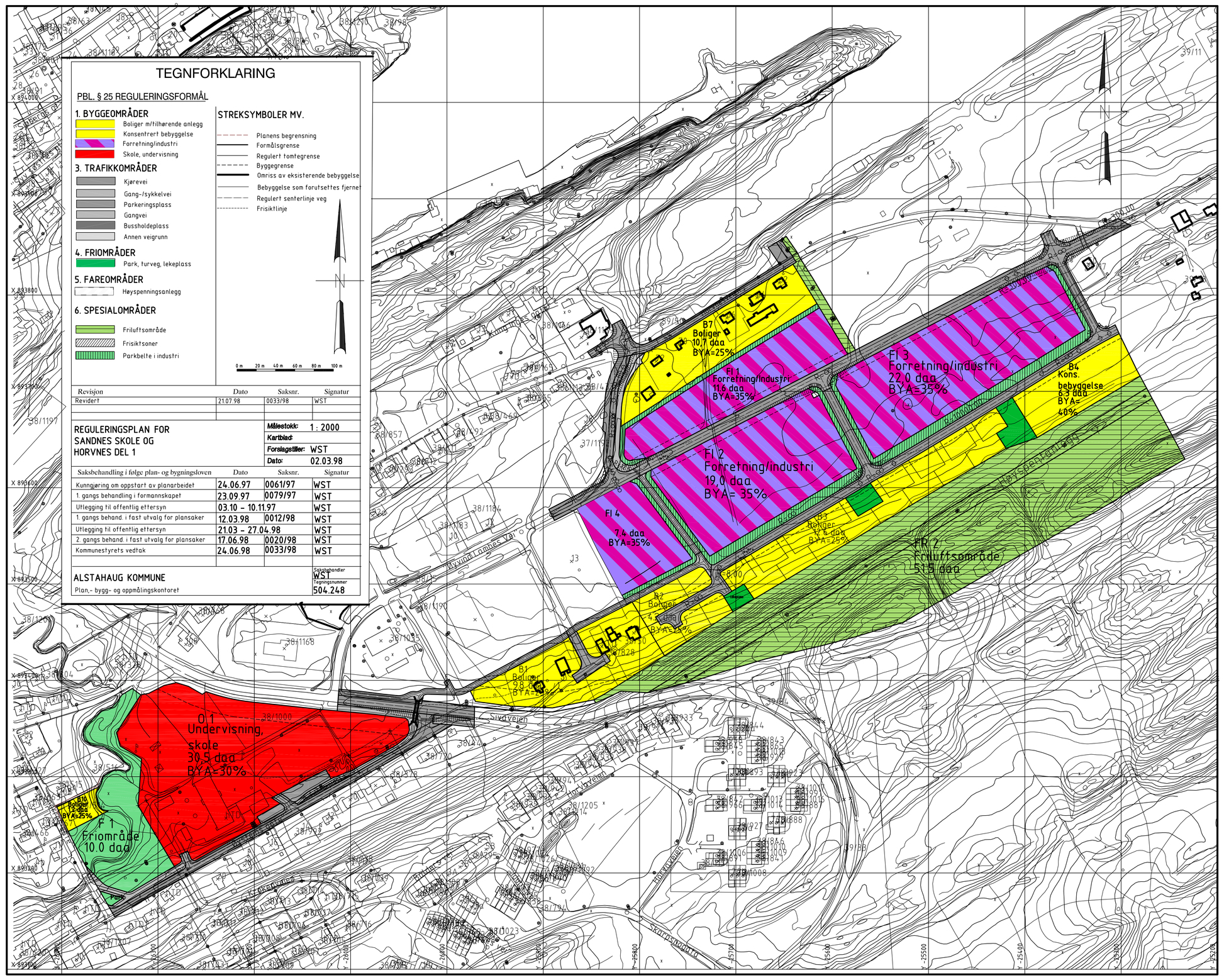
B7
Boliger
10,7 daa
BYA=25%
Fi 1
Forretning/industri
11,6 daa
BYA=35%
Fi 3
Forretning/industri
22,0 daa
BYA=35%
B4
Kons.
bebyggelse
6,3 daa
BYA=
40%
Fi 2
Forretning/industri
19,0 daa
BYA= 35%
Fi 4
7,4 daa
BYA=35%
B1
Boliger
12,4 daa
BYA=25%
FR 2
Friluftsområde
51,9 daa
B2
Boliger
BYA=25%
B1
Boliger
28,4 daa
BYA=25%
O 1
Undervisning,
skole
30,5 daa
BYA=30%
B3
Boliger
2,5 daa
BYA=35%
F 1
Friområde
10,0 daa
Sivertvegen
Hillevåg
Sandnesveien
Nordre Landås vei
Nordre Landås vei
Nordre Landås vei